

FISA TEHNICA

Aviz pentru amplasament și/sau bransament (racord)
pentru alimentare cu apă și canalizare



1. DATE DE IDENTIFICARE A OBIECTIVULUI DE INVESTIȚII

- Denumire(*1) **CONSTRUIRE REMIZA SVSU CHILIA VECHE, JUDETUL TULCEA in cadrul proiectului ROUA A00456 – Borders Prevent**

- Amplasamente(*1) **STR. VIITORULUI, NR.5, LOCALITATEA CHILIA VECHE, JUD. TULCEA**

Beneficiari(*1) **PRIMARIA CHILIA VECHE**

- Proiect(*1) nr. Elaboratori(*1) **S.C. ROAD CONSTRUCT S.R.L.**

2. CARACTERISTICILE TEHNICE SPECIFICE ALE INVESTITIEI(M)

2.1 AMPLASAMENT(*1)) **STR. VIITORULUI, NR.5, LOCALITATEA CHILIA VECHE, JUD. TULCEA**

2.2 BRANSAMENT/RACORD(*1):

2.3 CARACTERISTICILE TEHNICE CARE TREBUIE ASIGURATE PRIN PROIECT(*1

3. MODUL DE ÎNDEPLINIRE A CERINȚELOR AVIZATORULUI(*1):

4. MODUL DE ÎNDEPLINIRE A CONDIȚIILOR SI RESTRICȚIILOR

IMPUSE(*1):

INTOCMIT(*2)

Ing.

5. Vazand specificările prezentate in FISA TEHNICA privind modul de indeplinire a cerințelor de avizare, precum si documentația depusa pentru autorizare (PAC/PAD/POE) , se acorda:

AVIZ FAVORABIL

In vederea emiterii Acordului unic fara/cu următoarele conditii(*3)....

Amplasamentul propus nu afecteaza rețele ce apartin S.C. AQUASERV S.A. Tulcea.

Societatea noastra va poate asigura alimentarea cu apa din conducta apa potabila de pe strada Viitorului.

Pentru ca nu exista rețele de canalizare in zona, apele uzate menajere vor fi evacuate in sistem local cu bazin etans vidanjabil sau statie de epurare compacta locala, construite si exploatate cu respectarea conditiilor de descarcare a apelor epurate in mediu natural, impuse de autoritatile de mediu.

Prezentul aviz de amplasament nu inlocuieste Acordul de Racordare pentru obtinerea caruia veti reveni cu caracteristicile de consum pentru lucrarile ce le realizati dupa obtinerea Autorizatiei de Construire si are aceeași valabilitate ca și Certificatul de Urbanism nr. 23 din 22.08.2025

Se restituie un exemplar din planurile prezentate.

DIRECTOR GENERAL
IFRIM VALENTIN



ȘEF CENTRE OPERATIONALE
ING. IUGA FLORIN



COMPARTIMENT AVIZE
ING. PRICOP LUCIAN



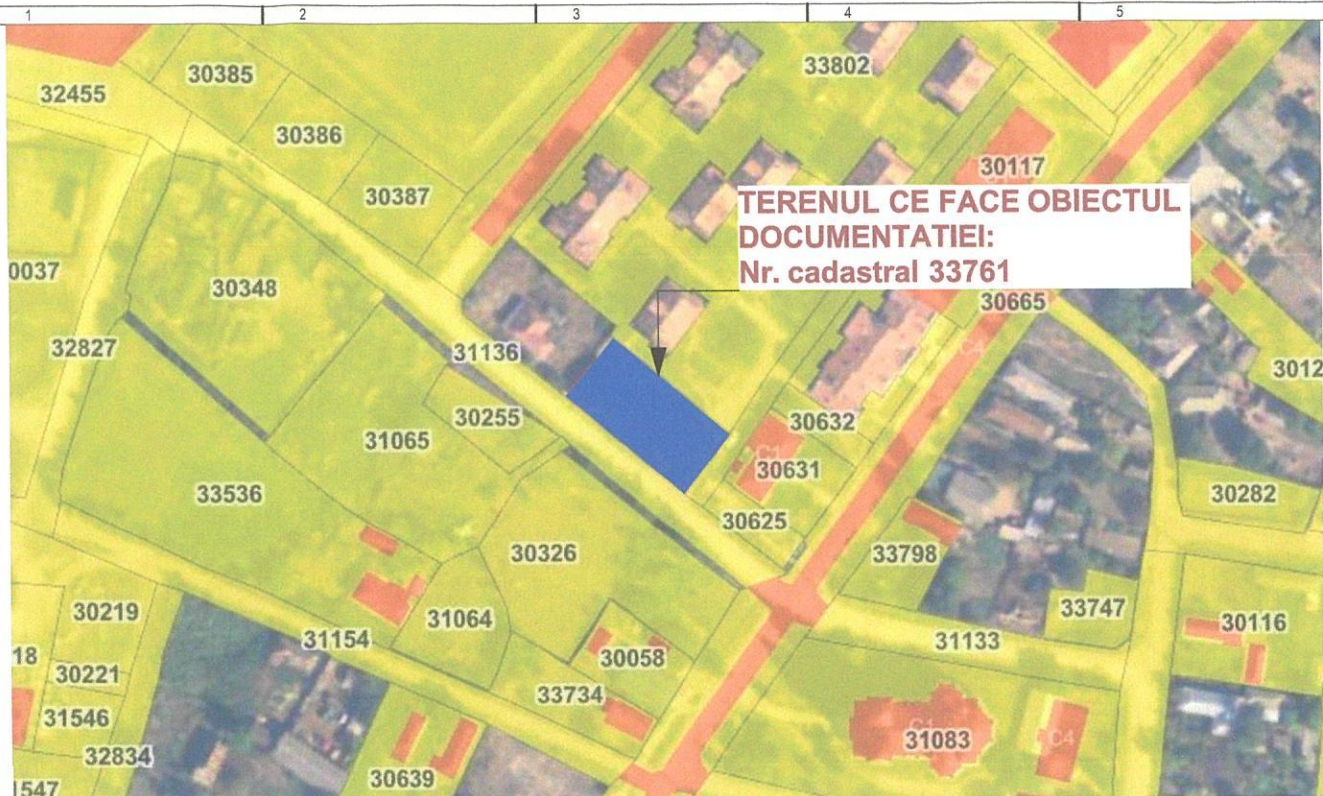

PLAN ÎNCADRARE CONFORM GEOPORTAL ANCP

1:2000



PLAN DE ÎNCADRARE CONFORM GOOGLE MAPS

1:5000

PROIECTANT		S.C. ROAD CONSTRUCT S.R.L.		BENEFICIAR		COMUNA CHILIA VECHIE		NR. PROIECT
J40/8564/2007, CUI RO21664249		Adresa: Str. Prelungirea Ghencea, Nr.350A, Sector 6, Bucuresti		PROIECT		CONSTRUIRE REMIZĂ SVSU CHILIA VECHIE, JUDEȚUL TULCEA, în cadrul proiectului ROUA0045-BordersPrevent		23/2025
Tel/Fax: 0314252162		MANAGER		ADRESA PROIECT:		T23, P542 Str. Viitorului nr 5 com. Chilia Veche jud. Tulcea Romania		FAZA
SEF PROIECT		arh. Cristina - Violeta BOTEA		TITLU PLANSĂ				S.F.
PROIECTAT		arh. Cristina - Violeta BOTEA		SCARA 1:2000, 1:5000 DATA NOV./2023		PLAN INCADRARE		Plansa n
DESENAT		arh. Mara-Ruxandra BUMBAC						Plansa n A01

Copyright ©. Prezenta documentatie este proprietatea spirituala si intelectuala a elaboratorului. Copierea, publicarea, însușirea sau utilizarea ei sub orice forma, integral sau partial, fără acordul scris al elaboratorului este strict interzisă conform Legii nr. 8 din 14 martie 1996 publicată în M.O. nr. 60 din 26 martie 1996.

LEGENDA :

- Acces auto
- Acces pietonal
- Acces in cladire
- Construcție propusa
- Construcții existente
- Strada cu dublu sens

BILANȚ TERITORIAL

Steren: 843 mp
Sc. existent : 0 mp
Sd. existent : 0 mp
Sc. propus : 300 mp
Sd. propus : 300 mp

POT propus=35.6%
CUT propus=0.36
RMH =P

Sistem de proiecție Stereografic 1790
Plan de referință - Marea Neagră 1975

Zona analizată (NC 33761)

Nr. Pct.	X [m]	Y [m]
1	444852.517	835294.017
2	444868.094	835307.530
3	444857.441	835320.103
4	444841.783	835338.682
5	444825.673	835326.833

suprafata construita	300 mp	35.59%
Alei carosabile si parcaje	250.3 mp	29.69%
Suprafata spatiu verde	292.7 mp	34.72%
Suprafată liberă pentru viitoare Constructii	0 mp	0.00%
TOTAL	843 mp	100.00%

PROIECTANT	S. C. ROAD CONSTRUCT S.R.L.	NR. PROIECT	23/2023
------------	-----------------------------	-------------	---------

MANAGER	Popa Marius Alexandru	SCALA	1:500
PROIECTANT	etn. Cristina - Vidula BOTEA	TITLU PLANSA	
DESEINAT	etn. Maria-Ruxandra BULBAC	PLANSA nr.	A02

PLAN DE SITUATIE

Copyright ©. Prezentă documentar este protejată prin legea dreptului de autor. Copierea, publicarea, înscuțirea sau utilizarea ei sub orice formă, integral sau parțial, fără acordul scris al elaboratorului este strict interzisă conform Legii nr. 8 din 14 martie 1996 publicată în M.O. nr. 60 din 26 martie 1996.

